

Gott nahe zu sein ist mein Glück

(Zur Jahreslosung 2014 aus Psalm 73,28)

Refrain

Jens Peter Erichsen 10/2013

(C D) G

Ich blei-be im-mer bei dir. Du hältst mich

G/F# G/E G/D

fest und bist hier. Du zeigst mir den bes-ten Weg für mein Le-

C D G

- ben. Oh - ne dich kann ich nicht sein. Du lässt mich

G/F# G/E G/D C

nie - mals al-lein. Aus Lie-be hast du mir al - les ge-ge - ben. Und ich er -

Am D C D

le - be Stück für - Stück: Dir na-he zu sein ist mein Glück!

G D/F# Em7 C D G

Gott na-he zu sein ist mein Glück!

Strophen



1. Was bringt mir__ der__ Glau____ - be__ ein?__
 Doch wenn ich__ mich__ nur____ - ver__ - gleich',
 2. Fast wä - re__ ich__ hin____ - ge__ - falln,__
 Doch Du zeig__ - test__ mir____ Dein__ Herz, -

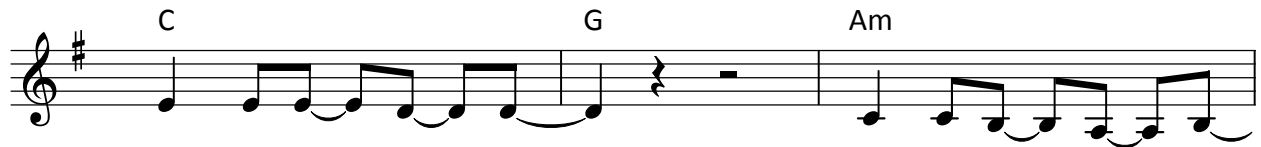

- Manch-mal frag__ ich__ so.____
 tut das mir__ nicht gut:____
 hier auf mei - nem - Weg,__
 das voll Lie - be - ist.____
- Fehlt den an__ - de__ - ren
 Ich seh nicht, was__ Du
 hat - te das__ Ver - trau -
 Nein, ich lass__ Dich nie -

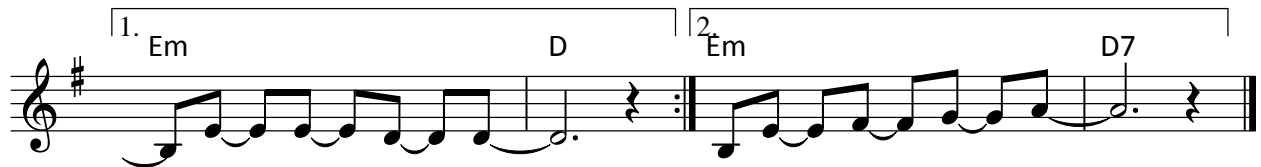

- denn wirk - lich was?__
 en__ fast__ ver - lorn.____
- mir__ al__ - les__ gibst.____
 mals wie - der__ los!____



Ich set-ze auf dich,__ auf__ Gott,__ den__ Herrn, mein Ver - traun.



auf Dich al-lein will__ ich__ mein__ gan-zes Le__ - ben__ baun!__